

## ATLASANTE (ATLASANTE)

### Métropole - Unités de distribution d'eau potable (UDI) et Infofactures

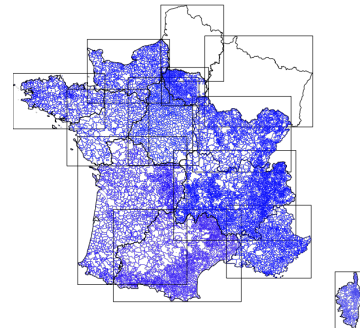

[Métadonnées](#)

[Métadonnées \(XML\)](#)

Titre	Métropole - Unités de distribution d'eau potable (UDI) et Infofactures
Date	2020-04-21T00:00:00
Type de date	Publication
Résumé	Collecte des couches cartographiques de définition des Unités de Distribution d'eau potable, avec leurs fiches Infofactures (qualité de l'eau potable) auprès des ARS.
Type de service	invoke
Type de couplage	Reserré
Code	https://www.atlasante.fr/geonetwork/srv/1d02cd8b-137d-4360-b566-f6082a47ee32
Type de ressource	Service

#### Ressource en ligne

Adresse Internet	https://catalogue.atlasante.fr/geosource/consultation?id=1039149
Protocole	WWW:LINK-1.0-http--link
Adresse Internet	https://carto.atlasante.fr/context/getOws/1039149
Protocole	WWW:LINK-1.0-http--link
Adresse Internet	https://carto.atlasante.fr/export/getPdf?id=1039149
Protocole	WWW:LINK-1.0-http--link

#### Contact pour la ressource

Nom de la personne	FORET Olivier
Nom de l'organisation	ARS Centre-Val de Loire
Rôle	Auteur
Nom de la personne	BOIGE Carine
Nom de l'organisation	ARS Auvergne-Rhône-Alpes

Rôle	Fournisseur
Nom de la personne	PIOGER Ambre
Nom de l'organisation	ARS Pays de la Loire
Rôle	Fournisseur
Nom de la personne	GONZALEZ Véronique
Nom de l'organisation	ARS Bretagne
Rôle	Fournisseur
Nom de la personne	PLANCQUE Elodie
Nom de l'organisation	ARS Occitanie
Rôle	Fournisseur
Nom de la personne	POUMARAT Laurent
Nom de l'organisation	ARS Provence-Alpes-Côte d'Azur
Rôle	Fournisseur
Nom de la personne	FEREY Céline
Nom de l'organisation	ARS Normandie
Rôle	Fournisseur
Nom de la personne	NECHA Anthony
Nom de l'organisation	ARS île-de-France
Rôle	Fournisseur
Nom de la personne	TAUZIN Charlotte
Nom de l'organisation	ARS Nouvelle-Aquitaine
Rôle	Fournisseur

## Mot Clé

Mot Clé	UDI
Mot Clé	Infofactures
Type de mot clé	Thème
Mot Clé	France
Type de mot clé	Localisation
Mot Clé	infoMapAccessService
Type de mot clé	Thème

## Etendue

Description	
-------------	--

## Emprise géographique

Ouest	-5.79028
Est	9.56222
Sud	41.36493
Nord	51.09111

## Contraintes sur la ressource

Restrictions de manipulation	Non classifié
Identifiant de la fiche	1d02cd8b-137d-4360-b566-f6082a47ee32

Langue	fre
Jeu de caractères	Utf8

## Contact

Nom de la personne	FORET Olivier
Nom de la personne	
Nom de l'organisation	ARS Centre-Val de Loire
Nom de l'organisation	AtlaSanté
Rôle	Auteur
Rôle	Editeur (publication)
Date des métadonnées	2020-10-26T15:23:18