# Outil du Foncier Agricole de Guyane

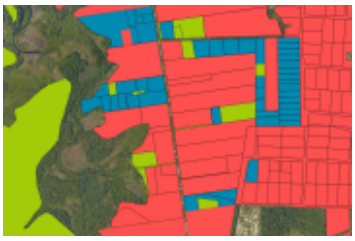

Métadonnées
|
Métadonnées (XML)

|

| | |
|---|---|
| Titre | Outil du Foncier Agricole de Guyane |
| Date | 2016-02-04T16:00:00 |
| Type de date | Publication |
| Date | 2015-12-13T12:00:00 |
| Type de date | Création |
| Résumé | L'Outil du Foncier Agricole de Guyane est un navigateur cartographique dont l'objectif est d'identifier les parcelles agricoles disponibles sur le domaine privé de l'État en Guyane afin d'aider les agriculteurs dans leur démarche de recherche de foncier. |
| Type de service | invoke |
| Type de couplage | Reserré |
| Code | https://www.geoguyane.fr/geonetwork/srv/7cb12bd9-52b1-498f-b3e2-288a69796ab7 |
| Type de ressource | Service |

## Ressource en ligne

| | |
|---|---|
| Adresse Internet | https://www.geoguyane.fr/geonetwork/srv/fre/catalog.search#/metadata/0226cfd7-09c6-4db1-be14-ab19de30322c |
| Protocole | WWW:LINK-1.0-http--link |
| Adresse Internet | https://catalogue.geoguyane.fr/geosource/consultation?id=1067494 |
| Protocole | WWW:LINK-1.0-http--link |
| Adresse Internet | https://carto.geoguyane.fr/frontcarto/context/getOws/1067494 |
| Protocole | WWW:LINK-1.0-http--link |
| Adresse Internet | https://carto.geoguyane.fr/frontcarto/export/getPdf?id=1067494 |
| Protocole | WWW:LINK-1.0-http--link |

## Contact pour la ressource

| | |
|---|---|
| Nom de la personne | Requillart thomas |
| Nom de l'organisation | DAAF Guyane |
| Rôle | Point de contact |

## Mot Clé

| | |
|---|---|
| Mot Clé | GUYANE |
| Type de mot clé | Localisation |
| Mot Clé | infoMapAccessService |
| Type de mot clé | Thème |

| | |
|---|---|
| Mot Clé | ASP |
| Mot Clé | DAAF |
| Mot Clé | FONCIER_AGRICOLE |
| Mot Clé | GRAND_PUBLIC |
| Type de mot clé | Thème |

## Etendue

| | |
|---|---|
| Description | Guyane |

### Emprise géographique

| | |
|---|---|
| Ouest | -54.586 |
| Est | -51.156 |
| Sud | 2.114 |
| Nord | 6.159 |

## Contraintes sur la ressource

| | |
|---|---|
| Limitation d'utilisation | Utilisation libre sous réserve de mentionner la source (a minima le nom du producteur) et la date de sa dernière mise à jour |
| Identifiant de la fiche | 7cb12bd9-52b1-498f-b3e2-288a69796ab7 |
| Langue | fre |
| Jeu de caractères | Utf8 |

## Contact

| | |
|---|---|
| Nom de la personne | Requillart thomas |
| Nom de l'organisation | DAAF Guyane |
| Rôle | Point de contact |
| Date des métadonnées | 2019-05-27T08:40:30 |