

Emprises acquisitions LIDAR dans le Sud de la Guyane

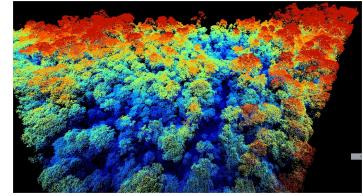

[Métadonnées](#)

[Métadonnées \(XML\)](#)

[Télécharger](#)

Titre	Emprises acquisitions LIDAR dans le Sud de la Guyane
Date	2015-08-10T15:07:00
Type de date	Révision
Date	2015-01-10T00:00:00
Type de date	Publication
Résumé	<p>Emprises des acquisitions LIDAR effectuées par la société ALTOA dans le cadre du projet DYNFORDIV. Ce projet cherche à analyser les structure forestière de Guyane, il est porté par l'IRD en partenariat avec le Parc amazonien de Guyane, l'ONF, et l'AMAP.</p> <p>Ces emprises représentent 2 acquisitions:</p> <ul style="list-style-type: none">- La montagne Bellevue de l'Inini : 04/08/2014 - Western transect point density: all returns 17.05 last only 9.83 (per square units). Eastern transect point density: all returns 16.83 last only 10.28 (per square units). Lidar Riegl LMS Q560 onboard a plane operated by Altoa, swath angle +/-20deg- Le mont Itoupé : 07-08/08/2014 - (total covered area = 72 km²). Based on sample tiles (45, 70, 192, 201, 256), the mean emitted pulse density is ~12/m², and the mean echo density ~ 19/m². Lidar Riegl LMS Q560 aboard a plane operated by Altoa

Code	https://www.geoguyane.fr/geonetwork/srv/52ba2e7e-17a2-4845-8c05-93ecbe3fd483
Langue	fre
Jeu de caractères	Utf8
Type de ressource	Jeu de données

Ressource en ligne

Adresse Internet	https://carto.geoguyane.fr/cgi-bin/mapservwfs?
Protocole	OGC:WFS-1.0.0-http-get-capabilities
Adresse Internet	https://catalogue.geoguyane.fr/geosource/panierDownloadFrontalParametrage?LAYERIDTS=92316
Protocole	WWW:DOWNLOAD-1.0-http--download
Adresse Internet	https://catalogue.geoguyane.fr/rss/atomfeed/atomdataset/52ba2e7e-17a2-4845-8c05-93ecbe3fd483
Protocole	WWW:LINK-1.0-http--link

Contact pour la ressource

Nom de la personne	Vincent, Gregoire
Nom de l'organisation	Institut de recherche pour le développement (IRD)

Rôle	Point de contact
Nom de l'organisation	PAG - Parc amazonien de Guyane
Rôle	Point de contact
Catégorie ISO	Imagerie/Cartes de base/Occupation des terres

Mot Clé

Mot Clé	GUYANE
Type de mot clé	Localisation
Mot Clé	Altitude
Type de mot clé	Thème

Etendue

Description	Guyane française
-------------	------------------

Emprise géographique

Ouest	-54.60378
Est	-51.64806
Sud	2.11347
Nord	5.75542

Résolution spatiale

Dénominateur de l'échelle	1000
Distance de résolution	m
Distance de résolution	0.25

Généalogie

Généralités sur la provenance	<p>1. Toutes les données ont été acquises par Altoa lors de vol à altitude d'environ 600 mètres au-dessus du niveau du sol. Le système embarqué est composé d'un altimètre laser de balayage avec un mécanisme de miroir rotatif (Riegl LMS-Q560). La longueur d'onde utilisée était 1550 nm. L'angle de balayage était d'environ +/- 20 °. Le laser enregistre jusqu'à 5 impulsions réfléchies avec une précision nominale de 10cm. La densité de point moyen est de 17 points / m². ALTOA a également fournie le DTM et les point de terrain.</p> <p>Données fournis en LAS, MNT, MNS, MNE... Voir points de contact.</p>
-------------------------------	---

Contraintes sur la ressource

Limitation d'utilisation	Utilisation libre sous réserve du PAG ou de l'IRD
Restrictions de manipulation	Non classifié
Identifiant de la fiche	52ba2e7e-17a2-4845-8c05-93ecbe3fd483
Langue	fre
Jeu de caractères	Utf8

Contact

Nom de la personne	Perbet Pauline
Nom de l'organisation	PAG - Parc amazonien de Guyane
Rôle	Point de contact
Date des métadonnées	2016-04-06T16:29:06