

Périmètre d'enquête recensement insalubrité sur la commune de Montsinery-Tonnegrade

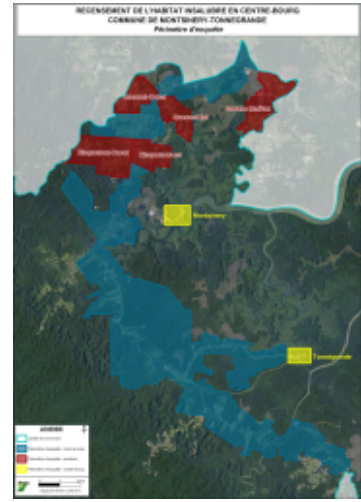

[Métadonnées](#)

[Métadonnées \(XML\)](#)

[Télécharger](#)

[URL du service de visualisation \(WMS\) \(Perimetredenqueterecensementin\)](#)

Titre	Périmètre d'enquête recensement insalubrité sur la commune de Montsinery-Tonnegrade
Date	2012-02-17T00:00:00
Type de date	Révision
Date	2011-12-06T15:28:00
Type de date	Publication

Résumé	<p>Périmètre de l'étude 2010 de recensement des parcelles comportant des logements insalubres sur la commune de Montsinery-Tonnegrade.</p> <p>Le périmètre d'enquête met en évidence les 3 ensembles distincts ayant fait l'objet d'un traitement particulier :</p> <ul style="list-style-type: none">- les bourgs de Montsinery et Tonnegrade,- le bord de route,- les secteurs desservis par des pistes. <p>Le rapport d'analyse contenant une analyse générale sur la commune et des fiches signalétiques illustrées pour chaque parcelle est disponible en téléchargement sur le site de l'AUDeG :</p> <p>http://www.audeg.fr/ressources/zoom_ressource.asp?id=53&srub=3&ssrub=1</p>
--------	---

Code	https://www.geoguyane.fr/geonetwork/srv/e486e806-ef94-4aed-9786-b8ca0375cce4
Langue	fre
Jeu de caractères	Utf8
Type de ressource	Jeu de données

Ressource en ligne

Adresse Internet	https://carto.geoguyane.fr/cgi-bin/mapserv?
Protocole	OGC:WMS-1.1.1-http-get-map
Adresse Internet	https://carto.geoguyane.fr/cgi-bin/mapservwfs?

Protocole	OGC:WFS-1.0.0-http-get-capabilities
Adresse Internet	https://catalogue.geoguyane.fr/geosource/panierDownloadFrontalParametrage?LAYERIDTS=40786
Protocole	WWW:DOWNLOAD-1.0-http--download
Adresse Internet	https://catalogue.geoguyane.fr/rss/atomfeed/atomdataset/e486e806-ef94-4aed-9786-b8ca0375ccea4
Protocole	WWW:LINK-1.0-http--link

Contact pour la ressource

Nom de la personne	GUIRADO Juliette
Nom de l'organisation	AUDeG - Agence d'Urbanisme et de Développement de la Guyane
Rôle	Propriétaire
Nom de la personne	RUELLE Boris
Nom de l'organisation	AUDeG - Agence d'Urbanisme et de Développement de la Guyane
Fonction	Géomaticien
Rôle	Fournisseur
Catégorie ISO	Planification/Cadastre

Mot Clé

Mot Clé	GUYANE
Type de mot clé	Localisation
Mot Clé	Santé et sécurité des personnes
Type de mot clé	Thème
Mot Clé	données ouvertes
Mot Clé	open data
Type de mot clé	Thème
Mot Clé	GEOGUYANE
Mot Clé	GRAND_PUBLIC
Mot Clé	AUDEG
Mot Clé	HABITAT_INDIGNE
Type de mot clé	Thème

Etendue

Description	Guyane française
-------------	------------------

Emprise géographique

Ouest	-54.586
Est	-51.165
Sud	2.114
Nord	6.159

Résolution spatiale

Dénominateur de l'échelle	5000
---------------------------	------

Généalogie

Généralités sur la provenance	Validé par la DEAL
-------------------------------	--------------------

Contraintes sur la ressource

Limitation d'utilisation	Utilisation libre sous réserve de mentionner la source (a minima le nom du producteur) et la date de sa dernière mise à jour.
Identifiant de la fiche	e486e806-ef94-4aed-9786-b8ca0375cce4
Langue	fre
Jeu de caractères	Utf8

Contact

Nom de la personne	RUELLE Boris
Nom de l'organisation	AUDeG - Agence d'Urbanisme et de Développement de la Guyane
Rôle	Auteur
Date des métadonnées	2017-01-10T17:04:49