

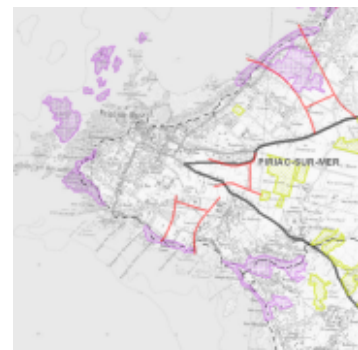

Carte de la directive territoriale d'aménagement - Application de la loi littoral - Loire-Atlantique



[Métadonnées](#)

[Métadonnées \(XML\)](#)

Titre	Carte de la directive territoriale d'aménagement - Application de la loi littoral - Loire-Atlantique
Date	2009-06-08T00:00:00
Type de date	Publication
Résumé	Carte des espaces naturels présentant le caractère de coupures d'urbanisation, des espaces remarquables (Sites appartenant aux « communes littorales » et devant faire l'objet d'une protection car ils constituent un site ou un paysage remarquable ou caractéristique du patrimoine naturel du littoral.), de la limite des espaces proches du rivage (localise les espaces contigus à la bande des 100m dans lequel "l'extension limitée de l'urbanisation... doit être justifiée et motivée dans les PLU, selon des critères liés à la configuration des lieux ou à l'accueil d'activités exigeant la proximité immédiate de l'eau". (Loi littoral du 3 janvier 1986).
Type de service	invoke
Type de couplage	Reserré
Code	https://catalogue.sigloire.fr/geonetwork/srv/fd735ea0-5410-11de-a47b-00004f6210c3

Type de ressource	Service
-------------------	---------

Ressource en ligne

Adresse Internet	https://catalogue.sigloire.fr/geosource/consultation?id=1608
Adresse Internet	https://carto.sigloire.fr/frontcarto/context/getOws/1608
Protocole	WWW:LINK-1.0-http--link
Adresse Internet	https://carto.sigloire.fr/frontcarto/export/getPdf?id=1608
Protocole	WWW:LINK-1.0-http--link

Contact pour la ressource

Nom de la personne	Pôle géomatique
Nom de l'organisation	DDTM 44 (Direction Départementale des Territoires et de la Mer de Loire-Atlantique)
Fonction	
Rôle	Point de contact

Mot Clé

Mot Clé	LOIRE ATLANTIQUE
Type de mot clé	Localisation
Mot Clé	LITTORAL
Mot Clé	GRAND PUBLIC
Mot Clé	MILIEUX NATURELS

Mot Clé	DDTM44
Mot Clé	URBANISME
Type de mot clé	Thème

Etendue

Description	
-------------	--

Emprise géographique

Ouest	-2.735
Est	0.857
Sud	46.114
Nord	48.562

Contraintes sur la ressource

Restrictions de manipulation	
Identifiant de la fiche	fd735ea0-5410-11de-a47b-00004f6210c3
Langue	fre
Jeu de caractères	Utf8

Contact

Nom de la personne	Pôle géomatique
Nom de l'organisation	DDTM 44 (Direction Départementale des Territoires et de la Mer de Loire-Atlantique)
Rôle	Point de contact
Date des métadonnées	2018-04-06T15:37:30