

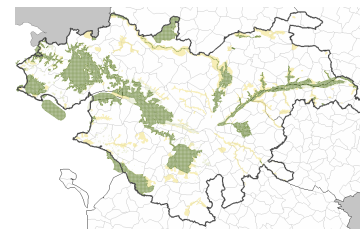

Carte de la trame verte de la DTA "Estuaire de la Loire" en Loire-Atlantique et Maine-et-Loire



[Métadonnées](#)

[Métadonnées \(XML\)](#)

Titre	Carte de la trame verte de la DTA "Estuaire de la Loire" en Loire-Atlantique et Maine-et-Loire
Date	2015-01-24T00:00:00
Type de date	Publication
Résumé	<p>La Directive Territoriale d'Aménagement (DTA) est un document de planification des priorités d'actions de l'État à horizon 20-25 ans. Il est élaboré à l'initiative et sous la responsabilité de l'État en concertation avec les collectivités territoriales. La Directive Territoriale d'Aménagement de l'estuaire de la Loire a été approuvée par décret n° 2006-884 du 17 juillet 2006 et publiée au journal officiel du 19 juillet 2006. Elle fixe, sur son périmètre, les orientations fondamentales de l'État en matière d'aménagement et d'équilibre entre les perspectives de développement, de protection et de mise en valeur du territoire.</p> <p>L'estuaire de la Loire a été choisi dès 1996 pour faire partie des 5 premières Directives Territoriale d'Aménagement (DTA) expérimentales dont le processus a été engagé en application de l'article 4 de la loi du 4 février 1995 d'orientation pour l'aménagement et le développement du territoire.</p>
Type de service	invoke
Type de couplage	Reserré
Code	https://catalogue.sigloire.fr/geonetwork/srv/8893ca0d-f5e7-4ccc-b03b-c8f1a41bc7b0
Type de ressource	Service

Ressource en ligne

Adresse Internet	https://catalogue.sigloire.fr/geosource/consultation?id=108244
Adresse Internet	https://carto.sigloire.fr/frontcarto/context/getOws/108244
Protocole	WWW:LINK-1.0-http--link
Adresse Internet	https://carto.sigloire.fr/frontcarto/export/getPdf?id=108244
Protocole	WWW:LINK-1.0-http--link

Contact pour la ressource

Nom de l'organisation	DREAL Pays de la Loire (Direction régionale de l'environnement, de l'aménagement et du logement Pays de la Loire)
Rôle	Point de contact

Mot Clé

Mot Clé	infoMapAccessService
Type de mot clé	Thème
Mot Clé	DREAL
Mot Clé	ETAT
Mot Clé	GRAND PUBLIC
Mot Clé	MILIEUX NATURELS

Type de mot clé	Thème
-----------------	-------

Etendue

Description	PAYS-DE-LA-LOIRE
-------------	------------------

Emprise géographique

Ouest	-2.735
Est	0.857
Sud	46.114
Nord	48.562

Contraintes sur la ressource

Limitation d'utilisation	Utilisation libre sous réserve de mentionner la source (a minima le nom du producteur) et la date de sa dernière mise à jour.
Identifiant de la fiche	8893ca0d-f5e7-4ccc-b03b-c8f1a41bc7b0
Langue	fre
Jeu de caractères	Utf8

Contact

Nom de l'organisation	DREAL Pays de la Loire (Direction régionale de l'environnement, de l'aménagement et du logement Pays de la Loire)
Rôle	Point de contact
Date des métadonnées	2019-11-20T10:34:33