

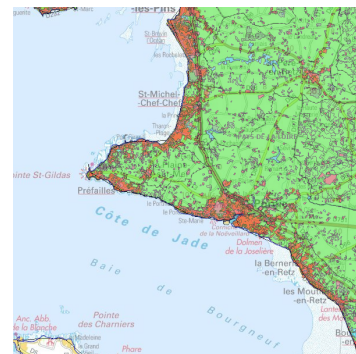

Occupation du sol simplifié de 1999 en Loire-Atlantique



[Métadonnées](#)

[Métadonnées \(XML\)](#)

Titre	Occupation du sol simplifié de 1999 en Loire-Atlantique
Date	2000-10-02T00:00:00
Type de date	Création
Résumé	Base de données numériques d'occupation des sols simplifiés de 1999 (Loire-Atlantique).

Code	https://catalogue.sigloire.fr/geonetwork/srv/a83cad10-70e6-11dc-b791-00007f000101
Langue	fre
Jeu de caractères	Utf8
Type de ressource	Jeu de données

Ressource en ligne

Adresse Internet	https://carto.sigloire.fr/cgi-bin/mapservwfs?
Protocole	OGC:WFS-1.0.0-http-get-capabilities
Adresse Internet	https://catalogue.sigloire.fr/rss/atomfeed/atomdataset/a83cad10-70e6-11dc-b791-00007f000101
Protocole	WWW:LINK-1.0-http--link

Contact pour la ressource

Nom de la personne	Pôle géomatique
Nom de l'organisation	DDTM 44 (Direction Départementale des Territoires et de la Mer de Loire-Atlantique)
Fonction	
Rôle	Point de contact
Catégorie ISO	Planification/Cadastre

Mot Clé

Mot Clé	LOIRE-ATLANTIQUE
Type de mot clé	Localisation
Mot Clé	Usage des sols
Type de mot clé	Thème
Mot Clé	GRAND PUBLIC
Mot Clé	OCCUPATION DU SOL
Mot Clé	DDTM44
Type de mot clé	Thème

Etendue

Description	Loire-Atlantique
-------------	------------------

Emprise géographique

Ouest	-2.737
Est	-0.963
Sud	46.829
Nord	47.83

Résolution spatiale

Dénominateur de l'échelle	25000
---------------------------	-------

Généalogie

Généralités sur la provenance	Base de données d'occupation du sol réalisée par photo-interprétation de la BD Orthophoto (R) 1999 de l'IGN.
Description	sans objet

Contraintes sur la ressource

Limitation d'utilisation	(Oui) Diffusion soumise à autorisation du service producteur
Restrictions de manipulation	Restreint
Identifiant de la fiche	a83cad10-70e6-11dc-b791-00007f000101
Langue	fre
Jeu de caractères	Utf8

Contact

Nom de la personne	Pôle géomatique
Nom de l'organisation	DDTM 44 (Direction Départementale des Territoires et de la Mer de Loire-Atlantique)
Rôle	Point de contact
Date des métadonnées	2017-01-24T17:37:22