

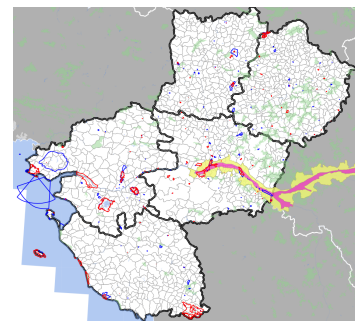

## Sites classés et inscrits en Pays de la Loire



[Métadonnées](#)

[Métadonnées \(XML\)](#)

|                   |   |
|-------------------|---|
| Titre             | Sites classés et inscrits en Pays de la Loire   |
| Date              | 2016-12-02T00:00:00   |
| Type de date      | Publication   |
| Date              | 2016-12-02T00:00:00   |
| Type de date      | Création  |
| Résumé            | Cette carte présentes les sites classés et inscrits en région Pays de la Loire ainsi que les sites inscrits au Patrimoine mondial de l'UNESCO.                                    |
| Type de service   | invoke  |
| Type de couplage  | Reserré   |
| Code              | <a href="https://catalogue.sigloire.fr/geonetwork/srv/05863d2b-22c0-47ff-bb69-b8efae466693">https://catalogue.sigloire.fr/geonetwork/srv/05863d2b-22c0-47ff-bb69-b8efae466693</a> |
| Type de ressource | Service   |

### Ressource en ligne

|                  |   |
|------------------|---|
| Adresse Internet | <a href="https://catalogue.sigloire.fr/geosource/consultation?id=10056213">https://catalogue.sigloire.fr/geosource/consultation?id=10056213</a> |
| Protocole        | WWW:LINK-1.0-http--link   |
| Adresse Internet | <a href="https://carto.sigloire.fr/frontcarto/context/getOws/10056213">https://carto.sigloire.fr/frontcarto/context/getOws/10056213</a>         |
| Protocole        | WWW:LINK-1.0-http--link   |
| Adresse Internet | <a href="https://carto.sigloire.fr/frontcarto/export/getPdf?id=10056213">https://carto.sigloire.fr/frontcarto/export/getPdf?id=10056213</a>     |
| Protocole        | WWW:LINK-1.0-http--link   |

### Contact pour la ressource

|                       |   |
|-----------------------|---|
| Nom de l'organisation | DREAL Pays de la Loire (Direction régionale de l'environnement, de l'aménagement et du logement Pays de la Loire) |
| Rôle                  | Point de contact  |

### Mot Clé

|                 |                      |
|-----------------|----------------------|
| Mot Clé         | infoMapAccessService |
| Type de mot clé | Thème                |

### Etendue

|             |                  |
|-------------|------------------|
| Description | PAYS-DE-LA-LOIRE |
|-------------|------------------|

### Emprise géographique

|       |        |
|-------|--------|
| Ouest | -2.735 |
| Est   | 0.857  |

|      |        |
|------|--------|
| Sud  | 46.114 |
| Nord | 48.562 |

## Contraintes sur la ressource

|                          |  |
|--------------------------|--|
| Limitation d'utilisation | Utilisation libre sous réserve de mentionner la source (a minima le nom du producteur) et la date de sa dernière mise à jour |
| Identifiant de la fiche  | 05863d2b-22c0-47ff-bb69-b8efae466693   |
| Langue                   | fre  |
| Jeu de caractères        | Utf8   |

## Contact

|                       |   |
|-----------------------|---|
| Nom de l'organisation | DREAL Pays de la Loire (Direction régionale de l'environnement, de l'aménagement et du logement Pays de la Loire) |
| Rôle                  | Point de contact  |
| Date des métadonnées  | 2020-10-22T14:25:14   |