COMMUNE DE LARMOR-PLAGE

PLAN LOCAL D'URBANISME

Annexe n°6

Plan des éléments du Paysage et du Petit Patrimoine

Echelle: 1/10 000

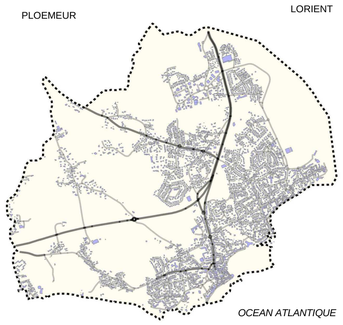

Approbation par délibération du Conseil Municipal du 19 janvier 2011

Le Maire, Victor Tonnerre

MAIRIE DE LARMOR-PLAGE MORBIHAN

Cap l'Orient agglomération

Aménagement, Environnement et Transports
SIG-Bureau de dessin
30, Cours de Chazelles 56100 LORIENT

Petit patrimoine	
Nom	**Numéro**
Cale de Loqueltas	1
Calvaire de Kerhoas	2
Calvaire de Kergouledec	3
Calvaire de Kercavès	4
Calvaire de Kercavès	5
Calvaire de Toulhars	6
Fontaine de Kerderff	7
Point d'eau de Labec	8
Fontaine du Moustoir-Le Treuch	9
Fontaine de Quéhello-Congard	10
Fontaine de Quéhello-Congard	11
Fontaine de Kercavès	12
Fontaine de Saint Thurien	13
Fontaine de Kermélo	14
Fontaine du Petit Bouchon	15
Fontaine de Kervaugam	16
Fontaine de Kervaugam	17
Fontaine de Beg Tal Men	18
Fontaine du Ter	19
Fontaine de Quélisoy	20
Fontaine du Boulour	21
Fontaine Ar Menez	22
Lavoir de Kercavès	23
Lavoir de l'Impasse du Ruisseau	24
Lavoir de Keramzec	25
Lavoir de Kerblaisy	26
Puits de Kergouledec	27
Puits de Quehello-Congard	28
Puits de Kernével	29
Fort de Locqueltas	30
Fort de Toulhars	31
Eglise Notre Dame de Larmor	32
Chemin de Quéhello-Congard	33
Chemin des Fougères	34
Chemin de Kerderff	35
Chemin des Goémoniers	36
Chemin des Pommiers	37
Arbres de qualité (Figuier et Cyprès)	38
Fontaine de la Croix de Toulhars	39

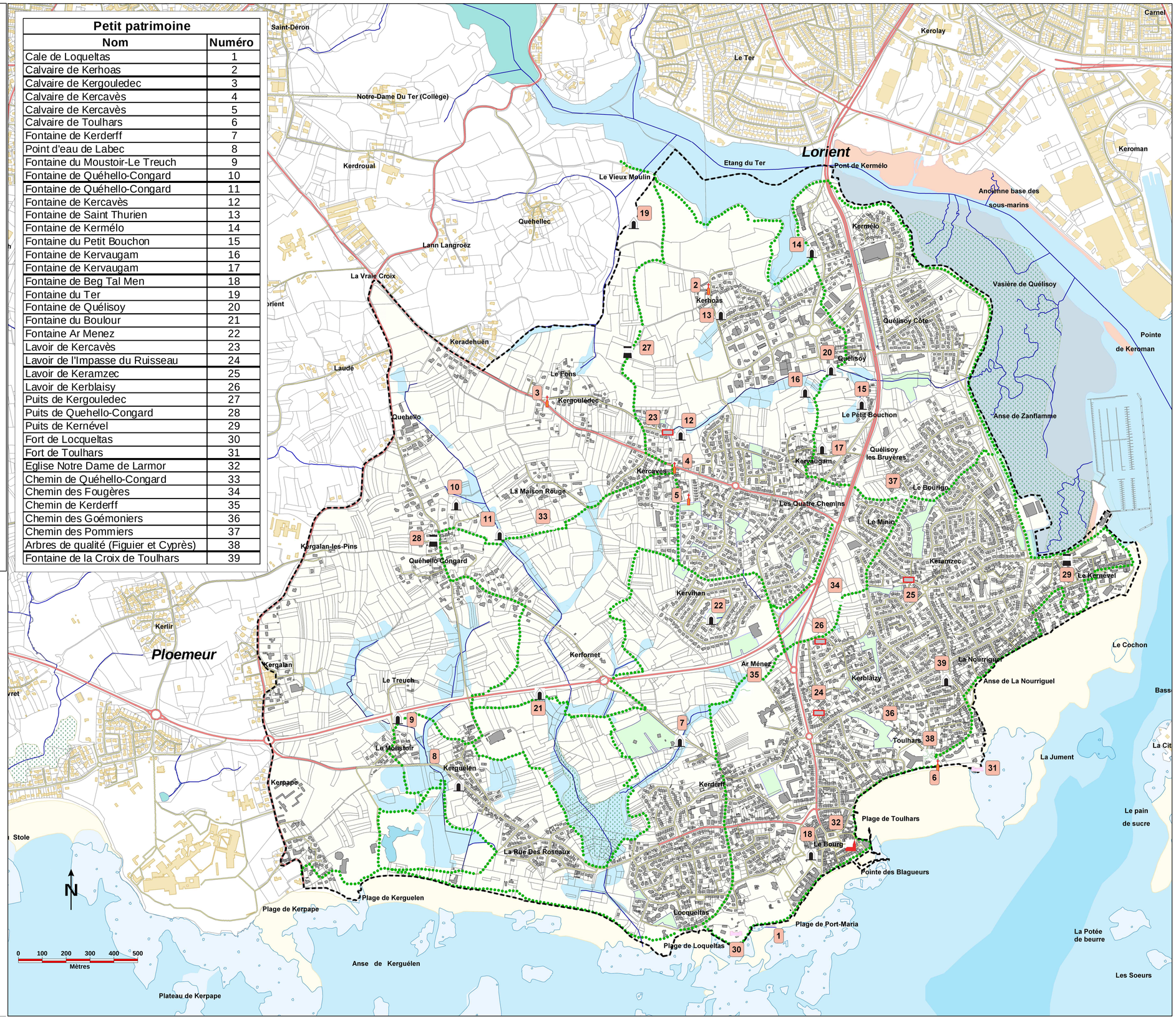

Légende

KERCAVES	Lieux-dits
	Chemins et abords
	Cale
	Croix-calvaires
	Eglise
	Fontaines
	Forts et fortins
	Lavoirs
	Puits
	Parcs urbains et espaces verts
	Arbres remarquables (Figuier et Cyprès)