COMMUNE D'HENNEBONT
PLAN LOCAL D'URBANISME

PLU approuvé le 30 janvier 2020

PLAN D'EXPOSITION AU BRUIT DE L'AÉRODROME DE LANN BIHOUÉ

ANNEXE GRAPHIQUE AU PLU N°11

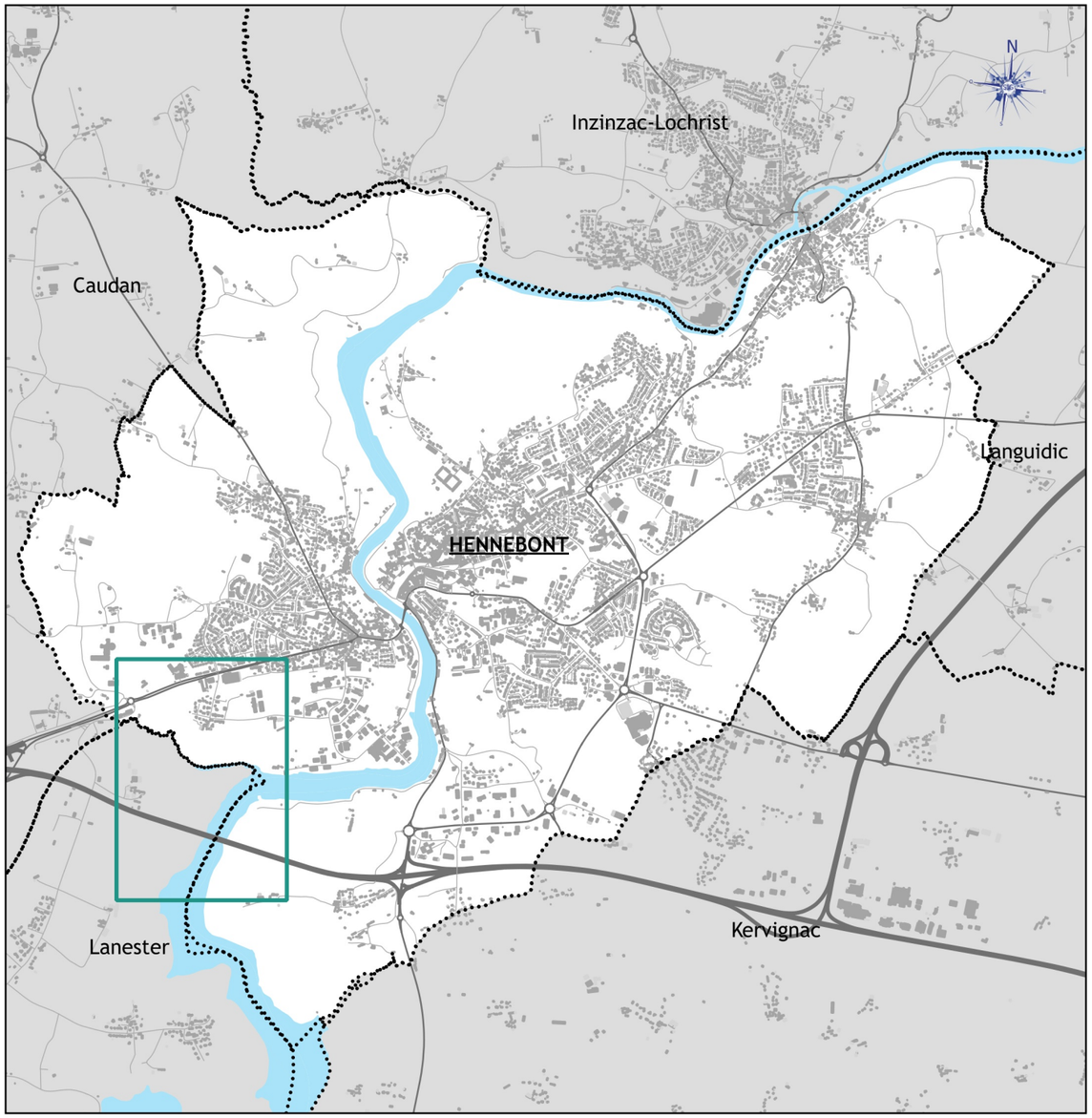

Échelle : 1/5 000

Vu pour être annexé à la délibération du Conseil Municipal le 30 janvier 2020
Le Maire,
André HARTEREAU

Le Maire
Vice-Président de Lorient Agglomération

André HARTEREAU

MAIRIE d'HENNEBONT MORBIHAN

LORIENT AGGLOMÉRATION
Pôle AET